

### 第六十八回湘南ひらつか七夕まつり 七月六日(金)～八日(日)の三日間開催!

湘南スターモールでの織り姫パレード、七(土)に実施!

第六十八回湘南ひらつか七夕まつりが七月六日(金)～八日(日)の三日間開催される。

今年は、左記のキャッチフレーズ、コンセプトのもと、メイン会場の「湘南スターモール」での織り姫パレードを七(土)に実施する。

今回は、海上自衛隊横須賀音楽隊、東海大学吹奏楽研究会や地元小学生が演奏するSOZENマ

ーチングバンドなどに加え、湘南よさこい祭り平塚市長賞受賞団体が登場する。

また、今年も織り姫三人に加え、昨年の織り姫もオープンカーに乗車して新旧二代の織り姫がパレードに登場する。

三月三十一日、湘南ひらつか七夕まつりに向け、記者発表があり、「湘南ひらつか七夕まつり織り姫」の新ユニフォームが披露さ

れた。

写真左から、牧石舞弓さん(平塚市在住)、城麻美子さん(平塚市在住)、井上和さん(平塚市在住)、三名は、七夕まつりはもとより、これから一年間、平塚市の魅力を全国へPRする平塚の顔として活躍が大いに期待される。



#### ●キャッチフレーズ 『夏はじまる』 ●コンセプト

「祖父母の代から始まり、親世代、孫世代へと脈々と受け継がれ、家族が心待ちにしている七夕まつり。夏が始まる「ウキウキ感」、「出会い」を感じてもらい、このまつりに来れば「湘南に夏が来た」ことを実感できるイベントを目指します。」

## まちゼミ 第3回 平塚まちゼミ 開催決定

『得する街のゼミナール(まちゼミ)』は、平塚中心商店街のお店の方が講師となって、お店の専門知識やプロのコツを無料で教えるミニ講座です。お客様にとっては無料で知識が得られ、店側にとってはお店を知ってもらうチャンス、商店街にとっては賑わいをもたらします。前回(第2回 昨年10月～11月)の開催では37店のお店が参加し415名の方が受講者として中心商店街へお越しいただきました。講座後も新しいお客様として来店され、お店のファンとして輪を広げています。

この度、当所に事務局を置く、平塚市中心市街地活性化調整協議会の事業として第3回平塚まちゼミを下記の日程にて開催します。

### 第3回 平塚まちゼミ

- 開催日：2018年9月20日(木)～10月21日(日)
- 参加店舗：平塚中心商店街
- 今後のスケジュール：  
8月下旬に参加店舗が掲載されたチラシが完成し、9月上旬にはお配りできる計画です。

facebookでも情報を公開しております。



■お問合せ先：地域振興課  
TEL：0463-22-2512



前回(第2回)の様子



議員 横山鉄生氏  
野村證券株式会社  
平塚支店 支店長



議員 豊田正紀氏  
三菱ケミカル株式会社  
平塚事業所 所長

議員代表者変更のお知らせ

#### 7月号の主な内容

- 第68回湘南ひらつか七夕まつり……………1
- 第3回まちゼミ……………1
- マル経融資制度……………2
- 会議所からのお知らせ……………3
- 消費税軽減税率制度のポイント……………4
- 消費税軽減税率Q&A……………5
- 女性会だより 青年部だより……………6
- 行政からのお知らせ……………7
- 7月平塚商工会議所カレンダー……………8



商工会議所がご支援する無担保・無保証人の融資制度！  
事業資金として多くの方にご利用いただいております！

## 活用しませんか！ マル経融資（小規模事業者経営改善融資）

安心してご利用できる国の融資制度です。（貸出機関：日本政策金融公庫）  
平塚商工会議所では、小規模事業者の方の資金需要に経営指導員が個別に  
ご相談させていただき事業資金・事業計画等のご支援いたします。

## こんなご利用ができます！



### 【ご利用いただける方】※ご相談内容により融資をお約束するものではありません

- ◆常時使用する従業員が20人以下（商業・サービス業の場合は5人以下）の法人・個人事業主の方
- ◆商工会議所の経営指導員による経営指導を原則6ヶ月以上受けている方
- ◆義務納税（所得税・法人税・事業税・県市民税）を完納している方（納期到来分）
- ◆1年以上事業を営んでいる方
- ◆商工業者であり、かつ、日本政策金融公庫（国民生活事業）の非対象業者でない方

### 【ご利用可能融資額：10万円から2,000万円】

利率：1.11%（平成30年6月13日現在）

### 【返済期間：運転資金 7年以内 設備資金 10年以内】

※融資金額が1,500万円を超える場合は、事業計画書の提出及び融資後、進捗報告書等が必要となります。

◆小額なご融資の相談でも遠慮なくご相談して下さい。

◆この融資制度は商工会議所が小規模事業者の方のご相談を受け、融資審査を経て日本政策金融公庫へ推薦いたします。  
ご利用の際には別途必要書類等のご提出をお願い致します。

注) 公序良俗に反する事業と判断するもの、一時的または投機的な事業は融資対象となりません。

【お問合せ】平塚商工会議所 中小企業相談所 経営支援課 TEL 22-2511

PARTY & BANQUET  
上質なサービスと、心に残るおもてなし。

■会議 ■研修 ■セミナー ■総会 ■宴会  
さまざまな用途にご利用ください。  
嬉しい特典付き宴会プランを各種ご用意しております。

GRAND HOTEL 神奈中 平塚  
お気軽にお問い合わせ下さい。  
宴会予約係 9:00～19:00 TEL: 0463-23-0300  
<http://www.grandhotel-kanachu.co.jp/>

JR平塚駅  
南口  
徒歩2分

DAIYU 不動産の総合デパート  
GENERAL DEPARTMENT  
OF REAL ESTATE

株式会社 大雄

【中原店】 平塚市中原1丁目17番1号  
TEL.0463-33-8000 FAX.0463-33-8080

【駅前店】 平塚市紅谷町2番1号  
TEL.0463-20-1500 FAX.0463-20-1122



第68回 湘南ひらつか七夕まつり

七夕みやげは **平塚市認定 湘南ひらつか名産品を!**

『湘南ひらつか七夕まつり』開催期間中、特設販売所にて湘南ひらつか名産品を販売いたします。お土産用にご家庭用には是非ご利用ください。多くの方のご来場をお待ちしております。

期間 **7/6金・7土・8日**

販売所 **みずほ証券前** (紅谷町)

10時～20時30分(最終日20時)

※申し訳ございませんが、お取扱っていない商品もありますことをご承知ください。

湘南ひらつか名産品選定委員会  
湘南ひらつか名産品協議会



■案内図

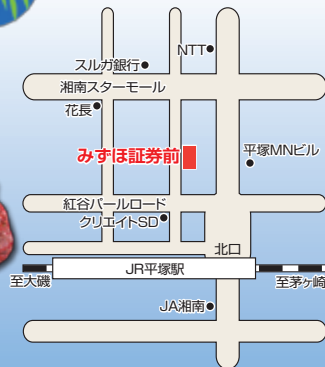

■問合せ先 平塚商工会議所 経営支援課 TEL 0463-22-2511 <http://www.shokonet.or.jp/hiratuka/>

**平塚商工会議所が運営する地域ポータルサイト「ひらロコ」に貴社のお店を掲載いたしませんか。**

商工会議所だからできる大きなネットワークにより、地域に密着した最新情報をお届けするひらロコ。目指すのは、日々の何気ない暮らしに人とのつながりや賑わいを生み出すこと。生活するヒトと働くヒト、モノと知恵と行動を掛け合わせて行きます。地域を巡り、逸品に触れ、日々の暮らしのなかに新たなジモトを再発見するプロジェクトです。

対象 ★平塚市内企業

費用 ★無料

※但し、当所会員・非会員で掲載できる内容、利用できる機能が異なります。

概要 ★商工会議所ネットワークを活かした市内店舗情報を掲載

★お店の「その日」情報を簡単配信

★Webマーケティング手法を活用した経営支援

掲載のお申込み・お問合せは、お気軽にご連絡ください。

【担当】平塚商工会議所経営支援課

電話：0463-22-2511

FAX：0463-24-0079

ひらロコ

検索

<http://hiraloco.jp/>



平成30年度

**平塚商工会議所年会費及び特定商工業者負担金納入のお願い**

既にご送付させていただいております、振込依頼書にて当所指定金融口座(振込用紙裏面に記載)へ、お振込いただきますようお願い致します。なお、ご不明な点につきましては、お手数ですが下記までお問い合わせ下さい。

●問合せ先 ● 平塚商工会議所 業務課 TEL 0463-22-2510

第68回湘南ひらつか七夕まつり

**七夕飾り共同掲出 御礼**

今年もたくさんの市内事業所のご協賛をいただき誠にありがとうございました。

神奈川県民共済生活協同組合  
横浜市中央区桜木町1-1-8-2 県民共済プラザビル

**県民共済**

お問い合わせ 湘南プラザ

TEL **0463-23-3030**

平日 9:30～18:00(土・日・祝日を除く)



あなたのお店あなたの暮らしを元気にする  
あれこれ便利なお店です!

包装の **サントク**



■袖ヶ浜本店 平塚市袖ヶ浜19-22 TEL0463-24-2249  
■明石町店 平塚市明石町13-16 TEL0463-21-2249

各種包装資材・ポリ袋・紙袋・包装紙・箱・リボン  
各種食品包材・食品容器・業務用洗剤・店舗用品  
文具事務用品・典礼用品・各種オリジナル品作成

**相続よるす相談所**

相続無料相談会開催中

- 相続手続 ● 遺言作成
- 成年後見 ● 終活支援



行政書士FP武井事務所  
所長 武井敦司

〒254-0075  
神奈川県平塚市中原3-11-1  
TEL 0463-36-7111  
FAX 0463-36-3111  
E-mail takei@shonan.104.net  
<http://takei-office.net/>

不明な点は  
商工会議所に  
問い合わせを

# 消費税軽減税率制度のポイント

軽減税率は食品関係だけではなく、全ての業種に影響します。

- 2019年10月1日から、消費税率が10%に上げられるとともに、一部の品目の税率を8%とする「軽減税率制度」が導入されます。
- 軽減税率の対象品目は、「酒類・外食を除く食料品」「週2回以上発行で定期購読される新聞」です。
- 自社で取り扱っている商品を整理し、軽減税率の対象になるのか確認が必要です。

### 軽減税率対象品目

**8%**

新聞

飲食料品

- 野菜
- 魚
- 弁当
- パン
- 飲料
- 精米

テイクアウト・持ち帰り・宅配は軽減税率!

線引きの不透明なグレーゾーンに注意!  
お中元・お歳暮などのセット商品、コンビニのイートインなど

**8%かな? 10%かな?**

### 標準税率対象品目

**10%**

外食

酒類

- レストラン等での食事
- ビール
- ワイン
- その他
- 医薬品・医薬部外品
- 水道水

取り扱い品目の確認が必要

軽減税率対象品目と対象外の品目を両方取り扱っている事業者は、販売の際に税率の確認が必要になるため、特に注意が必要です。

【想定される業種】

- ・小売業（イートインスペースのあるパン屋、お酒の販売をしている弁当屋等）
- ・飲食店（出前を行っているそば屋、お土産のある寿司店等）

- 事業者は、軽減税率に対応した商品管理、請求書、区分した経理処理に基づく税額計算が必要となります。
- 税率（8%、10%）ごとの区分経理が難しい事業者には、簡易な税額計算方法が認められます。

## 軽減税率導入後の納税額計算のイメージ

売上税額	仕入税額	= 納税額
標準税率対象売上額 × 10% + 軽減税率対象売上額 × 8%	標準税率対象仕入額 × 10% + 軽減税率対象仕入額 × 8%	

**簡易な税額計算方法**

- ・売上や仕入の一定割合を軽減税率取引とみなすことができます
- ・簡易課税の事後選択もできます

食品は8%、雑貨は10%に分けないとね

## 軽減税率に対応した請求書が必要!

請求書 発行日: 2019年10月25日

○×食堂 株式会社

今回ご請求額 15,340円

日付	品目	区分	税込価格
10/14	食料品	※	3,240
	雑貨	①	2,200
10/15	食料品	※	5,940
	雑貨	②	3,960
		10%税率対象合計	6,160
		8%税率対象合計	9,180
		合計	15,340

① ※は軽減税率(8%)適用商品

請求書に①軽減税率の対象品目である旨と、②税率ごとに合計した対価の額を加える必要があります。

※税率等の記載がない場合は、売りに確認する等のうえ、買い手が手書きで追記できます。

(注)2023年10月からは事業者ごとの登録番号や税率ごとの消費税額等を記載するインボイスの導入が予定されています。

## 現在使用しているレジや受発注システムの軽減税率対応はできていますか?

レジの買替、タブレット型POSレジの導入、システム改修のための国の補助制度があります。事業完了期限は2019年9月30日となっていますので、商工会議所にご相談ください。補助金に関する詳細は、軽減税率対策補助金事務局のホームページ(<http://kzt-hojo.jp>)をご覧ください。

## 平塚商工会議所 経営支援課

電話番号 0463-22-2511

● 産業廃棄物中間処理(破碎)工場

● 産業廃棄物収集運搬業

● 一般廃棄物収集運搬業

● OA 機器・消耗品総合販売

● 非鉄金属屑総合問屋

ISO 14001 認証取得工場

# カナキン株式会社

■本社 〒254-0016 神奈川県平塚市東八幡3-1-1

■中間処理工場 〒254-0016 神奈川県平塚市東八幡3-1-1 TEL 0463-21-1011 FAX 0463-31-1030

■営業所 〒259-1122 神奈川県伊勢原市小箱薬1145-1 TEL 0463-91-1717 FAX 0463-91-2345

## 家族葬から大型葬まで細やかにお手伝い/ご法事も承ります

湘和会堂 平塚 カルチャー BOND'S 平塚 湘和会堂 金目 湘和礼葬館 真土

もしもの時は 365日 24時間対応

平安・イサ・ビス株式会社 直営葬祭ホール

☎0120-24-8130



ご存じですか！  
軽減税率は  
全ての事業者が  
対象です

2019年10月1日から消費税率が10%に引き上げられます  
同時に、軽減税率制度が導入されます

# 消費税への早急な対応が必要です!!

(2017年11月末現在の中小企業庁公表資料を基に作成)



## 消費税軽減税率

## Q & A

**Q** 食品は取り扱っていないから、軽減税率への対応は必要ないんだよね？

**A** 例えば、会議用のお弁当など、軽減税率対象商品を購入した場合、8%、10%で税率ごとに分けて経理処理をする必要があります。そのため、**ほとんどすべての事業者で経理処理の変更が必要**になります。



**Q** 具体的に、軽減税率はどんな場合で適用されるの？

**A** 例えば、以下のケースで軽減税率の対象になります。(詳しくは、**本誌の4ページをご覧ください**)  
① 会議でのお弁当・お茶や定期購読の新聞は、軽減税率対象商品です。  
② 雑貨店や書店・ガソリンスタンド等で少しでもお菓子や飲料を販売していると、その商品は軽減税率対象商品です。  
1年に一度の行事(お正月やクリスマス・バレンタイン等)での販売も対象になります。



**Q** 2019年10月1日に導入されるんだから、今から準備しなくてもいいんじゃない？

**A** 税率が8%に上がった時の対応を思い出してください。例えば、**駆け込み需要とその反動、消費者への告知や値札の適切な対応、資金繰り、在庫管理、物流での対応**など、さまざまな対応が必要になるため、早目の準備が必要です。

**Q** 軽減税率の導入で請求書や領収書の様式を変える必要があるの？

**A** 8%と10%の税率を分けて記載する必要があるため、**請求書や領収書の様式の変更が必要**になります。

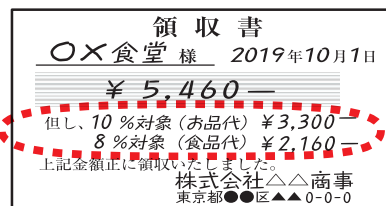

**Q** 現在のレジで軽減税率に対応できますか？

**A** 今、お使いのレジが軽減税率に相応しているか、メーカーや販売業者などに確認しましょう。**対応していない場合は、レジの買換えやシステムの改修が必要**になります。

**Q** 現在のレジが軽減税率に対応していない場合、買替のための国からの支援はありますか？

**A** レジの買替、タブレット型POSレジの導入、システム改修のための国の補助制度があります。**ただし、2019年9月30日までに事業を完了する必要があります。**



**消費税率引上げ・軽減税率対策は、お早めに！**  
**商工会議所は中小企業の軽減税率対策を応援します！**



**ENEOS** **燃料** **オイル**  
**お届けします!!**

取扱商品  
灯油・軽油・重油・  
潤滑油・LPガス等

**相模石油株式会社**

環境に配慮した JX 日鉱日石エネルギー製品を製油所からの大型ローリー直送または弊社の平塚オイルヤードより小型ローリーにて工場・施設の皆様へお届けしております。

お問い合わせ  
〒254-0021 神奈川県平塚市長瀬 1-13  
**0120-70-0201**  
FAX 0463-23-3750  
<http://www.sousekisan.ne.jp>

## 平塚市勤労者共済会 加入事業所募集中

宿泊助成をはじめ、人間ドックの受診やインフルエンザ予防接種への助成のほか、祝金、見舞金の給付。バスツアーや教養講座の実施。各種チケットの割引あっせんなど

**月700円の会費で、事業所の福利厚生事業を応援!**

【お問合せ】平塚市追分1-24(平塚市勤労会館内)  
TEL 0463-35-3399 FAX 0463-35-1300  
ホームページ <https://www.hira-kyosai.org/>





# 女性会だより

## 関東商工会議所女性会 連合会 第33回総会へ埼玉大会

5月29日大宮ソニックスシティ、パレスホテル大宮において開催されました。

当日は関東一都8県から74女性会・801名が集結し、当会から11名が参加しました。関東商工会議所女性会連合会会長 藤沢 薫氏による主催者挨拶に続き、(社)埼玉県商工会議所連合会 会長 さいたま商工会議所 会頭 佐伯鋼兵氏よりの商工会議所



設立40周年にあたる年に埼玉の地で女性会連合会の総会が開催されることに歓迎のお言葉を頂きました。来賓挨拶は副知事の飯島 寛氏と経済産業省関東経済産業局長 後

藤 収氏の来賓挨拶の後、74女性会が順次紹介され、総会の議事はすべて異議なく承認されました。

記念講演会は「幸せになるための生き方・暮らし方」と題して東京大学名誉教授で解剖医学博士の養老孟司氏のお話を拝聴しました。むしろかしい中にも笑いのあるお話しで、幸せに生きるとは多様化している情報に惑わされる事なく日常生活をいかに自然体で生きることが大切であ



引き続き行われたアトラクションは、埼玉県出身で共にイタリアに留学経験のあるバリトン歌手 原田勇雅氏とピアノリスト 森田義史氏の素晴らしいクラシック演奏と、イタリアでの体験トークを楽しみました。



その後、会場をパレスホテル大宮に移動しての懇親会では、地場産の野菜をふんだんに使った色とり豊かなお料理に舌つみみを打ち、楽しいひとときとなりました。食事中にも埼玉親善大使である津軽三味線奏者の山中信人氏による迫力のある演奏と日本三大阿波踊りのひとこととされている南越谷阿波踊りに皆様による華麗な踊りの披露もありました。

今回の総会開催にあたり埼玉県12女性会の皆様は、全員参加の体制で準備を進め「8年に一度じゃない。一生に一度だ」の考えで臨まれたそうです。

埼玉県女性会の皆様に感謝いたします。

【担当】経営支援課22-2511 総務委員会

# 青年部だより

## 平塚商工会議所青年部 5月定例会

平塚商工会議所青年部は、去る5月24日(木)に5月定例会「地元愛」〜地域コミュニティーの在り方や大切さを学び地域力を強くしよう〜を開催致しました。

今回の会場は、学校体育施設開放で平塚市立江陽中学校の体育館を使用して頂きました。当日の参加者は、約80名。多くのメンバー、OBも参加して頂きました。

第一部では、講師の中里康則氏(茅ヶ崎神輿提灯工房 神輿康代表、今宿松尾大神神輿保存会会長)をお招きし、地域コミュニティーの必要性、老若男女問わず、地元の方とのコミュニケーションの取り方や、地域の行事やお祭りの存続の難しさ等、今どきの地域でも課題になっていることを語って頂きました。

地元の人との挨拶は、会話に繋がりが、災害時や防犯にも助け合う地域力になるのです。

第二部では、御神輿が何故お祭りだで担がれているのか、その意味



や、担ぎ方などを教えて頂き、中里氏所有の御神輿をお借り致しまして、参加者全員で担ぎました。

始めに今宿松尾大神神輿保存会の皆様と八幡八坂神社神輿保存会の皆様と経験者のメンバーで担ぎ

方の手本を見せて頂きました。

体育館の中に鳴り響く鈴の音色と、箏笛の音、甚句に合わせ、「どっこいどっこい」「どっこいそりゃ」「の掛け声に、最初は戸惑っていたメンバーも、次々に肩を入れ、次第に声を出し、会場全体が盛り上がり、熱狂と一体感を感じることが出来ました。

私自身、地元の神社神輿保存会に所属しており、地域行事にも積極的に参加していますが、お祭りや地域行事の存続や継承の大切さ、大変さを身を持って感じています。どついたら、もっと多くの人々にその魅力を伝える効果的に沢山の人を巻き込むことが出来るのか、今後の課題も新たに見えました。



メンバー一人一人が地域コミュニティーの大切さを再認識し、地元・地域を思う気持ちを共有し、平塚YEGが率先して受け継がれてきた文化を傳承し、賑わいのある安心、安全な地域を未来に残していきたいと思えます。

地域創造委員会 相原 玲児

愛をかたちに... オリジナルグッズお作り致します

記念品・贈答品・粗品  
カレンダー・名入タオル  
ユニフォーム・名入うちわ  
防災・防犯・交通安全用品  
飲食業用消耗品各種

**シャディ**

株式会社 サノショウ TEL.0463-33-5454  
FAX.0463-33-4628  
http://www.shaddy.jp/32030-000/

神奈川県信用保証協会

金融支援 創業支援 経営支援

もっと身近に! 70年の感謝をこめて

おかげさまで 70周年

随時ご相談をお受けしています  
藤沢支店 TEL: 0466(23)0792

軽自動車12時間4,300円~

貨物・トラック等商用車も取扱い

お電話1本で配車・引取対応

ビジネス会員募集中

**ORIX Rent-A-Car**

オリックスレンタカー  
平塚西口駅前店

〒254-0043平塚市紅谷町7 TEL 0120-054-327



## 平塚市消防本部からのお願い

次のような場合には消防用設備等の設置義務が発生し、**重大な消防法違反となる場合があります**ので、事前に消防本部予防課へご相談ください。

- 増築や改築、隣接建物との接続を行う場合
- 飲食店、物品販売店、旅館、病院、福祉施設などの用途が新たに建物に入る場合
- 窓等の開口部を塞いだり、窓にフィルム等を貼る場合



屋内消火栓設備



スプリンクラー設備



自動火災報知設備

■平成30年度 全国統一防火標語

『忘れてない？ サイフにスマホに火の確認』

問合せ先 予防課 TEL 0463-21-9727

## 人材が集まる“広報力”アップセミナー 参加事業所を募集します!!

少子高齢化で人材確保が難しくなる中、やみくもに募集をしても人材の確保は出来ません。当セミナーでは、求職者が魅力を感じる企業の強みとそのアピール方法や企業を選ぶ際に重視する内容について経験豊富な講師から学べます。

日 時：平成30年7月13日(金) 13:00~16:30

場 所：平塚市役所 本館3階 302会議室

内 容：第1部「いい人材があつまる広報戦略」  
第2部「アピールツールとしての求人票」

参加対象：平塚市内に事業所を有する企業または、平塚市企業合同就職面接会に参加を検討している企業

申込方法：電話またはFAX（平塚市HPに申込書あり）

申込期限：平成30年7月13日(金) ※当日申込可能

【申込先/お問合せ】平塚市役所 産業振興部 産業振興課  
tel:21-9758 fax:35-8125

## 熱中症防ごう！ 職場における熱中症予防対策のポイント

### 熱中症とは？

高温、多湿の環境下で、体内の水分及び塩分のバランスが崩れたり、体内の調整機能が破綻するなどして発症する障害の総称で、症状などにより次のように分類されます。

I度	めまい・失神…「立ちくらみ」のこと。「熱失神」と呼ぶこともあります。 筋肉痛・筋肉の硬直…筋肉の「こむら返り」のこと。「熱痙攣」と呼ぶこともあります。 大量の発汗	重症度 小 ↓ 重症度 大
II度	頭痛・気分不快感・吐き気・嘔吐・倦怠感・虚脱感…体がぐったりする、力が入らない、など。従来「熱疲労」と言われていた状態です。	
III度	意識障害・痙攣・手足の運動障害…呼びかけや刺激への反応がおかしい、ガクガクと引きつけがある、まっすぐに歩けない、など。 高体温…体に触れると熱いという感触があります。従来「熱射病」などと言われていたものが相当します。	

### 熱中症を防ぐには

直射日光等により高温・多湿になる屋外作業場所などでは、熱中症を予防するため次の対策に努めてください。

【問い合わせ先】神奈川労働局 健康課 ☎045-211-7353

### 1 作業環境管理

(1)休憩場所の整備など (2)暑さ指数(WBGT値)の活用など

### 2 作業管理

(1)作業時間の短縮など (2)熱への慣れ・適応(順化)  
(3)水分・塩分の摂取、透湿性・通気性の良い服装の着用  
(4)作業中の巡視

### 3 健康管理

(1)健康診断結果に基づく対応など (2)日常の健康管理など  
(3)労働者の健康状態の確認など

### 4 労働衛生教育

作業を管理する者及び労働者に対して (1)熱中症の症状  
(2)熱中症の予防方法 (3)緊急時の救急処置 (4)熱中症の事例についてあらかじめ教育を行うこと。

### 手当の方法

- 暑い現場から涼しい日陰か、冷房が効いている部屋などに移す。
- 水や塩分を取らせる。
- 衣類を緩めて(場合によっては脱がせて)、体から熱の放射を助ける。
- うちわ、扇風機の風に当たったり、氷嚢などがあれば、それを首、腋の下、足の付け根に当てる。

**サン・ライフグループ**  
 喜びに満ちた晴れやかなウエディングと  
 喜びに浸る 心やすらぐホテルステイをお約束します。

**ホテル サンライフ ガーデン**  
 〒254-0025 神奈川県平塚市榎木町9-41 TEL.0463-21-7111(代表) http://www.sunlife-garden.com/

**サン・ライフグループ**  
 想いを大切にしたいご葬儀、ご法要の お手伝いをいたします。

各種プランなど詳しくはWEBをご覧ください。

平塚斎場 田村9-12-8 TEL.54-0444  
 サカエヤホール 明石町25-1 TEL.21-0194  
 平塚西セレモニーホール 根坂239 TEL.37-4446

**サン・ライフ葬儀 検索**

24時間、いつでも安心です。  
 ご葬儀・法要相談センター

0120-41-3140  
 よいさいじょう  
 ご自宅・ご寺院・教会・集会所でのご葬儀も承ります。

**話す力・聞く力・伝える力**

平塚教室 **企業様への出張教室継続中!**  
 社内のコミュニケーションが  
 グーンと良くなります。

月3回 土曜日  
 午後 1:30~  
 場所 平塚商工会議所

35年の信頼と実績  
**湘南話し方センター**  
 所長 松永 洋忠

TEL 0463-58-8740

Planning & Design

**神奈川印刷株式会社**  
 〒254-0042 平塚市明石町3番6号 ☎0463-22-3344 FAX0463-21-0234  
 〒251-0002 藤沢市大籠2-3-6-A401 ☎0466-22-3111 FAX0466-23-5359

# 7月 平塚商工会議所カレンダー

1日	●第43回商工会議所ビジネス実務法務検定試験
2月	●平塚商工会議所青年部役員会
3火	●平塚逸品研究会役員会
4水	
5木	●第68回湘南ひらつか七夕まつり前夜祭(まちかど広場)
6金	●第68回湘南ひらつか七夕まつり(～7/8) ●平塚商工会議所青年部7月定例会(見附台広場)(～7/8) ●湘南ひらつか名産品即売会(みずほ証券前)(～7/8)
7土	●第18回湘南ひらつか七夕まつり将棋大会
8日	●第40回商工会議所福祉住環境コーディネーター検定試験 ●第45回神奈川県算数競技大会(海老名商工会議所) ●合唱物語「星空のレジェンド～七夕によせて～」
9月	
10火	●平塚市民大学交流委員会 ●第9回創業応援セミナーinひらつか(平塚信用金庫)
11水	
12木	●平塚商工会議所商業部会正副会長関係協議会 ●平塚逸品研究会 ●第9回さがみロボット産業特区協議会
13金	●中小企業のための人材確保セミナー(平塚市役所) ●平塚商業まつり実行委員会 ●相模湾からの経済活性化会議
14土	●第82回商工会議所リテールマーケティング(販売士)検定試験
15日	●第7回商工会議所ビジネスマネージャー検定試験
16月	海の日

17火	●第3回平塚まちゼミグループワーク
18水	●湘南ベルマーレ VS サガン鳥栖(Shonan BMW スタジアム平塚)
19木	●平塚商工会議所運輸観光部会正副会長関係協議会
20金	●第55回平塚市少年少女野球大会開会式
21土	●湘南日台未来交流協会総会
22日	●第24回環境社会検定試験(eco検定) ●湘南ひらつかふれあいマーケット(平塚地方卸売市場)
23月	●内外情勢調査会平塚支部懇話会 ●神奈川県商工会議所連合会中小企業経済団体合同要望
24火	●神奈川県商工会議所連合会定例専務理事会議 ●平塚地区高等学校定時制教育振興会総会
25水	
26木	
27金	●平塚逸品研究会 ●平塚市個人情報保護運営審議会
28土	●湘南ベルマーレ VS 川崎フロンターレ(Shonan BMW スタジアム平塚) ●創業塾2018ブラッシュアップセミナー
29日	
30月	●平塚市観光協会「第49回湘南ひらつか観光風景写真コンクール」
31火	

発行：平塚商工会議所「平塚市松原町2-10 TEL:22-2510(代)」 ●毎月1回月末発行 ●定価：一部100円(会員の購読料は会費に含まれています) ●印刷：神奈川県印刷株式会社「平塚市明石町3-6 TEL:22-3344(代)」

## 7月 専門家による定期相談のお知らせ

平塚商工会議所 中小企業相談所

相談事項	相談日	相談内容(例)
法律相談	★2日(月)・17日(火) ※相談時間30分	●契約上の留意点・取引上のトラブル ●事業に係る法的な相談 等
創業相談	★5日(木)・19日(木) ※相談時間1時間30分	●事業計画書の作成方法について ●開業資金の借入方法について ●各種創業支援策について 等
税務相談	★13日(金) ※相談時間30分	●帳簿のつけ方や申告の方法 ●事業に係る相続の問題 ●株式会社等を設立するには? 等
金融相談	★5日(木)・12日(木)・19日(木)・26日(木) ※相談時間30分	●事業資金に関する相談 等
特許相談	★4日(水) ※相談時間30分	●新製品やアイデアの特許をとるには? 等
巡回あっせん相談	★18日(水) ※相談時間30分	●新たな販路開拓について 等
経営・労務相談	★随時開催 ※相談時間30分程度	●事業プランを見てもらいたい ●資金の運用面や企業の体質を改善するには? ●人事・労務管理等のアドバイスが欲しい 等
製造・技術相談	★随時開催 ※相談時間30分程度	●生産管理や製造・技術等について

### ◆ご利用方法◆

ご相談(★)は予約制となっておりますので、事前に下記までお申込み下さい。なお、相談料については無料です！  
平塚商工会議所 経営支援課 TEL.0463-22-2511 / FAX.0463-24-0079  
※相談時間枠を超える相談及び業務を直接依頼される場合は別途費用が掛かります。

やまと豚の生産者直営



ららぽーと湘南平塚店  
www.tonkatsu-yamato.jp



平塚発祥のブランド



フリーデン

www.frieden.jp

フリーデン ヤフー店 検索

## 新築・リフォーム・防犯対策・造園・エクステリア

**平塚市助成金制度取扱登録**

- 耐震・免震住宅・バリアフリー住宅登録工事店
- 高齢者・障がい者向け改修登録工事店
- 介護保険住宅改修工事店

神奈川県建設許可  
給排水指定工事店  
電気工事業県知事届出  
産業廃棄物収集運搬許可

ローン・クレジット取扱店

総合建設 大成商事株式会社

代表取締役 原田正代  
平塚市広川671 TEL 58-3812(代) FAX 58-7080

### 紙面広告掲載企業を募集!

会員事業所、関係諸官庁、関係団体などへ情報提供として本誌を3,500部発行していますので、自社PRなどにご活用ください。

**【発行日】**1日発行(年10回)  
**【掲載料】**1回4,320円 原則年契約  
**【問合せ】**総務課 TEL:22-2510

## 畳

畳は室内の空気を浄化します!

畳工事・室内装飾

原製畳所

株式会社

〒254-0061 平塚市御殿 2-11-19  
TEL: (0463) 31-2103  
FAX: (0463) 36-1011

## 新築・増改築・リフォーム

快適な住まいづくりをお手伝いする



シンド建設株式会社

〒254-0013 神奈川県平塚市田村5-12-5  
■建設業許可: 第63389号 ■建築士事務所登録: 第9739号

お気軽にご相談ください!

0120-910-744