

平塚商工だより最新号・バックナンバーは
ホームページでもご覧いただけます▶▶▶



地震による火災被害:輪島市内:石川県HPより

事業継続の備えを！ 災害や緊急事態がいつ発生するかわからない現代において、 企業は予測できないリスクに対して備える必要があります。

事業継続計画(BCCP)の重要性が高まっています

近年の大規模地震や台風等による豪雨など自然災害やパンデミックといった危機に対して、企業が迅速に対応できる体制を整備することがますます重要となっています。

特に中小企業においては、こうした危機に対する備えが不十分な場合、事業が中断するリスクが高くなります。そのため重要なツールがBCCP(事業継続計画)です。BCCPを策定することで、企業は災害や危機に直面しても事業を迅速に回復し、損害を最小限に抑えることができます。

BCCP(事業継続計画)の目的は、企業が自然災害、感染症、事故、サイバー攻撃などのリスクに直面した際に、事業の中断を最小限に抑え、迅速に復旧するための

計画です。企業の重要な業務やサービスが止まらないように、予防策や対応手順を事前に整備することが大切です。

BCCPを策定する際のポイント

- 1. リスクの特定**
自然災害(地震・台風)パンデミック、停電、火災、システム障害など、企業に影響を与える可能性のあるリスクを特定します。
- 2. 業務の優先順位付け**
事業の中で特に重要な業務やサービス(クリティカルなプロセス)を特定し、それが中断するどの程度の影響があるかを評価します。
- 3. 復旧目標の設定**
事業が中断した場合、どれくらいの時間で業務を復旧させる必要があるか(RTO: Recovery Time Objective)や、どれだけデータを失っても許容できるか(RPO: Recovery Point Objective)を決定します。
- 4. 対策の整備**
リスクを回避するための予防策や、万が一発生した場合の対応手順を決めます。これには、従業員の避難計画、バックアップシステム、代替拠点の確保などが含まれます。

BCCPが有効に機能するためには、全従業員に計画内容を周知し、定期的な訓練を行うことが必要です。災害時に従業員がどう行動すべきかを理解していることが重要です。

5. 従業員の教育と訓練

- 6. 定期的な見直しと更新**
BCCPは一度策定すれば終わりではなく、定期的に見直しを行い、組織の変化や新しいリスクに応じて更新していくことが大切です。
- BCCP(事業継続計画)を作成する意義**
 - 1. 事業の持続可能性を確保する**
自然災害やパンデミックのような予期しない出来事は、事業に重大な影響を与える可能性があります。BCCPを策定することで事業の停止期間を最小限に抑え、迅速な復旧を実現するための計画をあらかじめ用意できます。これは企業の生存戦略として非常に重要です。
 - 2. 企業の信頼性向上**
顧客や取引先、従業員に対して、緊急時にも迅速に対応できる準備が整っていることを示すことは、企業の信頼性を高め、取引関係の維持や拡大に繋がります。また、BCCPがあることで、顧客やステークホルダーからの信頼感が強化

されるため、長期的なビジネス関係において有利に働きます。

3. リスク管理の強化

BCCPは、単なる復旧計画にとどまらず、事業全体のリスクを管理するフレームワークです。企業が直面するリスクを洗い出し、それに対する具体的な対策を講じることで、リスクへの耐性を向上させることができます。BCCP策定のプロセスは、企業のリスク評価や管理能力の向上にも寄与します。

我が国における自然災害の発生件数及び被害額の災害別割合 (図1)

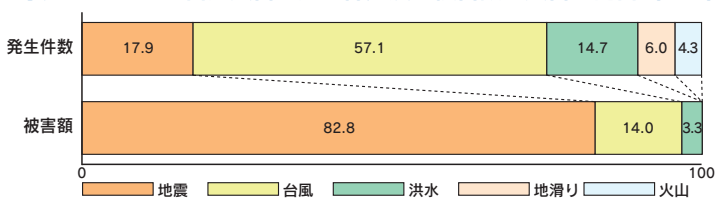

資料: ルーバン・カトリック大学疫学研究所データベース (EM-DAT) より中小企業庁作成
 注1. 1985年~2018年の自然災害による被害額を集計している
 2. 2018年12月時点でのデータを用いて集計している
 3. EM-DATでは「死者が10人以上」、「被災者が100人以上」、「緊急事態宣言の発令」、「国際救援の要請」のいずれか該当する事象を「災害」として登録している

近年の地震・大雨による自然災害

- 2024年1月 能登半島地震 石川県輪島市 震度7
- 2024年9月 能登半島豪雨 石川県(七尾市、輪島市、珠洲市、志賀町、穴水町、能登町) 災害救助法の適用
- 2022年3月 福島県沖地震 福島県(相馬市、南相馬市、国見町) 震度6強
- 2021年7月 静岡県熱海市伊豆山土石流災害 大雨による大規模土砂災害
- 2019年9月 台風19号令和元年東日本台風 激甚災害・特定非常災害の適用
- 2019年9月 台風15号令和元年房総半島台風 激甚災害の適用
- 2016年4月 熊本地震 九州地方を中心に大規模地震の派生 激甚災害の適用



道路の崩壊:石川県HPより

我が国における自然災害の発生状況

我が国における自然災害の発生状況などについて確認する。我が国における自然災害による被害の内訳を見ると、発生件数は「台風」が57.1%と最も多く、次いで「地震」、「洪水」が多い(図1)。他方、被害額は、一たび発生すれば広域に甚大な被害をもたらす「地震」が8割超を占めており、次いで「台風」、「洪水」の順となっている。(中小企業庁HPより)

LINE 公式アカウント
友だち募集中

@039lxrov

BCPP(事業継続計画)を策定するメリット

今年発生した能登半島地震や石川県の大雨被害は、地域の経済活動や日常生活に多大な影響を及ぼしました。こうした自然災害は、企業や商店にとっても大きなリスクです。

1. 災害発生時の迅速な対応が可能
緊急事態において、事前にBCPPが策定されている企業は、被害の評価や復旧作業をスムーズに進めることができます。

これにより、事業の再開が迅速に行われ、売上や取引の損失を最小限に抑えることができます。

例・大規模地震が発生した際、BCPPを持っている企業は、従業員の安全確保や代替拠点の利用など、具体的な行動を迅速に取ることが可能です。

2. 企業の経済的損失の抑制
災害時の混乱を最小限に抑えることで、事業中断による経済的損失を大幅に削減できます。また、サプライチェーンの維持や顧客対応

の継続によって、長期的なビジネスの損失を防ぐことができます。BCPPを通じて早期復旧が実現することが可能です。

3. 従業員の安全確保と士気向上
緊急時の従業員の安全対策や、コミュニケーション手段を事前に整えておくことで、災害時にも従業員が安心して働ける環境を提供することが可能です。

これにより、従業員の士気や忠誠心が高まり、危機時にもチーム

何から手をつければ良いか？ 愛称は「ジジョケイ」！ まずは簡易版BCPPである「事業継続力強化計画」の策定をオススメします！

今までBCPPを策定したことがなく、何から手をつけてよいか分からない...という方には、まず、国の認定制度である「事業継続力強化計画(簡易版)BCPPの策定をおすすめします。

事業継続力強化計画とは、中小企業が策定した防災・減災の事前対策に関する計画を経済産業大臣が「事業継続力強化計画」として認定する制度です。国の認定を受けた中小企業は、税制措置や金融支援、補助金の加算などの支援策が受けられます。

申請様式が定まっており、必要最小限の内容が盛り込まれている

として機能する強固な組織を築くことができます。

4. 保険料の削減や投資家へのアピール
BCPPを導入している企業は、リスク管理がしっかりしているという理由で、保険料の割引や投資家からの高評価を受けやすくなります。また、社会的な責任を果たす企業として、投資家からの信頼も得られやすくなります。



令和6年度
事業継続力強化計画
認定
経済産業省
中小企業庁HP:
<https://www.chusho.meti.go.jp/keiei/antei/bousai/keizokuryoku.html>

中小企業向けのBCPP策定支援
中小企業庁は、災害時や緊急時に事業の継続を支えるために、中

小企業がBCPPを策定する際の支援プログラムを提供しています。例えば、「BCPP策定支援事業」では、専門家の派遣や研修プログラムを通じて、企業がBCPPの策定方法を学び、実際のプランを作成するためのサポートを受けられます。

(支援内容)

- 無料相談窓口の設置
- オンライン講座やセミナーを通じたBCPPの基礎知識提供
- BCPガイドラインや策定補助ツールの提供
- 専門家派遣によるハンズオン支援
- 個別相談(計画の策定や具体的なアクションプランの構築支援)

独立行政法人中小企業基盤整備機構
災害対策支援部 災害対策支援課(事業継続力強化支援担当)
TEL 03-6459-0042
中小企業強靱化支援ポータルサイト:
<https://kyoujinnka.smrj.go.jp/>

「事業継続力強化計画」の認定を受けると国から支援が受けられます。

- 日本政策金融公庫による低利子融資(BCPP資金)
 - 中小企業防災・減災投資促進税制(対象設備の特別償却)
 - 補助金・助成金制度の利用(加算措置による優遇)
 - 損害保険料等の割引
- 「事業環境変化対応型支援事業」相談窓口開設 平塚商工会議所
でのご相談ができます！
当所では事業継続力強化計画の策定支援を行っております。制度概要や計画策定・申請のアドバイスを行っております。お気軽にお問い合わせ下さい。
- 相談受付 地域振興課
22-2512



「10年連続三ツ星獲得」
ITF(国際味覚審査機構) 日本初の豚肉で初!
日本の豚 やまと豚
やまと豚 検索

新築・リフォーム・防犯対策・造園・エクステリア

平塚市助成金制度取扱登録

- 耐震・免震住宅・バリアフリー住宅登録工事店
- 高齢者・障がい者向け改修登録工事店
- 介護保険住宅改修工事店

ローン・クレジット取扱店
総合建設 大成商事株式会社 代表取締役 原田正代
平塚市広川671 TEL 58-3812(代) FAX 58-7080

PARTY&BANQUET
上質なサービスと、心に残るおもてなし。

■会議 ■研修 ■セミナー ■総会 ■宴会
さまざまな用途にご利用ください。
嬉しい特典付き宴会プランを各種ご用意しております。

JR平塚駅 南口 徒歩2分
お気軽にお問い合わせ下さい。
宴会予約係 9:00~19:00 TEL: 0463-23-0300
http://www.grandhotel-kanachu.co.jp/

DAIYU

不動産の総合デパート
GENERAL DEPARTMENT OF REAL ESTATE

株式会社 大雄

中原店 平塚市中原1丁目17番1号
TEL.0463-33-8000 FAX.0463-33-8080
追分店 平塚市追分6番3号
TEL.0463-35-3600 FAX.0463-35-1800

年末資金個別相談会のご案内

日本政策金融公庫小田原支店 国民生活事業

平塚商工会議所中小企業相談所では、日本政策金融公庫による年末資金個別相談会(3回)を開催いたします。相談料は無料です。お電話にてご予約の上、お気軽にお越し下さい。

【日時】 令和6年11月1日・15日・22日(各日金曜)
PM1:00~PM4:00(30分枠6回)

【場所】 平塚商工会議所 平塚市松風町2番10号

【持ち物】 直近の「決算書」(申告書)

こちらの二次元コードからも
お申し込みいただけます→



【予約受付】 平塚商工会議所 地域振興課
TEL:0463-22-2512
8時30分~17時(平日のみ)

令和7年

新年賀詞交歓会 開催のお知らせ

日時: 令和7年1月7日(火) 16時~

会場: ラスカ平塚 6階「ラスカホール」

参加対象: 会員事業所 2名まで

参加費: 1名 5,000円(税込)

定員: 300名

申込み: QRコードへアクセスの上、専用
フォームよりお申込みください
※ご不明な点がございましたら下記ま
でお問合せください。



締切り: 令和6年12月2日まで

(定員に達した際、締切前に終了する場合がございます)

●お問合せ 平塚商工会議所 総務課業務担当
TEL 0463-22-2510

「花巻まつり2024」へ

湘南ひらつか名産品協議会が出店



去る令和6年9月13日(金)~
15日(日)に岩手県花巻市で開催され
た「花巻まつり2024」内の
「花巻まつり特産品フェア」にて、
湘南ひらつか名産品協議会
より名産品・推奨品の計16事業
所の商品を販売いたしました。

期間中は3日間とも天候に恵まれ、名物である山車や神輿
パレードなどを観賞できたほか、地元
の事業者との交流会に参加し、新たな
交流に繋がりました。今後も協議会活
動を通じて、友好都市との関係をより
深めてまいりたいと思います。



(湘南ひらつか名産品協議会会長 高久直輝)

ひらつか産業FES ひらつか産業FES盛大に開催!

「ひらつか産業FES」が、10月5日と6
日にひらしん平塚文化芸術ホールと見附
台公園で開催した。

3回目となる今回は、元衆議院議員の
杉村太蔵氏による講演会や、平塚YEGに
よるビジネスEXPO、女性会によるチャリ
ティーコンサートでは東海大学吹奏楽研
究会による演奏が行われた。

6日は、平塚商工会議所の会
員事業所が物販や展示、体験ブ
ースを出店して自社の商品やサ
ービス、ものづくり技術などを
アピール。子ども連れの来場者
が多く見受けられ、平塚の産業
に触れ楽しまれていた。



杉村太蔵氏



「第46回工業技術見本市 テクニカルショウヨコハマ2025」に 平塚商工会議所工業部会として団体出展します!

テーマ = 技術と夢を伝える Made in 平塚 =

テクニカルショウヨコハマは、神奈川県下最大級の工業技術・製品に関する総合見本市であり、横浜を舞台に過去45回開催している地域に根ざしたイベントです。

本イベントは、リアル展示による開催のほか、オンラインによる出展者ページもご覧いただけます。

今年度は、平塚商工会議所工業部会として団体出展し、平塚のものづくり企業の紹介並びに技術を出展者・来場者の皆様をはじめ、業界の枠を超えた情報の発信をすることにより技術・製品の販路拡大、ビジネスチャンスの創出、地域産業の振興をはかります!

約600社の出展企業がある本イベントにご来場いただきましてビジネスマッチングにご活用下さい!!

■会期 2025年2月5日(水)・6日(木)・7日(金) 10時~17時
(出展者PRページ掲載:2025年1月14日(火)~2月28日(金))

■会場 パシフィコ横浜 展示ホール A・B・C

■平塚商工会議所会員企業が製造加工している製品・完成品及び技術開発製品等

■出展企業 9社 (平塚商工会議所工業部会ブース)

申込順 (株)精美堂、(株)タシロ、(株)ラコワールド、
(株)シーエス工業、(株)古賀電子、油機工業(株)、
高千穂電気(株)、アストロニクス(株)、
高砂産業(株)

■テクニカルショウヨコハマ2025Webサイト▶▶

※会場ブースの場所や出展内容等詳細が決まりましたら、平塚商工会議所Webサイトに掲載致します。

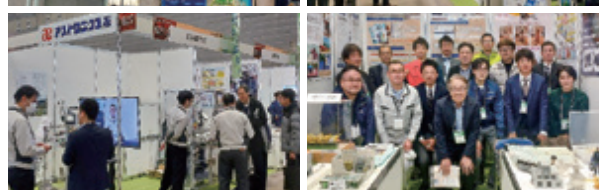

※前回、「テクニカルショウヨコハマ2024」の様子です。

制度改正等の課題解決環境整備事業

働き方改革で魅力ある 職場づくりの秘訣

～人材確保・育成、人事戦略のポイント～

令和6年**11月11日**
セミナー 14:00～16:00
個別相談会 16:00～17:00



講師 株式会社エイチ・イーエル
山崎 裕樹氏

●講師プロフィール
中央大学法学部卒業後、国家公務員を経て、職員30名、顧問先300社規模の社労士法人にて営業・人事役員を歴任。中小企業を中心に、あるべき会社像、社員像など、理念共有の部分からの支援と、経営参謀役としての伴走支援が得意。元行政調査官の経験を活かし、社内の労務管理体制整備（『戦略的な』就業規則、『ヒトが育つ』人事制度作り）の案件が急増中。特定社会保険労務士、事業承継士

■カリキュラム

- 主たる労働法改正とポイントの解説
- 人材を確保するための人事戦略
- 経営課題に伴走した人材戦略 3Step
- 成果を出すチームづくり

会場 平塚商工会議所 会議室
対象員 中小・小規模事業者
定員 セミナー 50名
相談会 4名（先着順）
申込方法 QRコードからお申込み下さい。
主催 平塚商工会議所



令和6年度労務管理セミナーのご案内

事業主が知るべき労務管理

令和6年**12月11日**
14:00～16:00



講師 城田法律事務所 代表
城田 孝子氏

- 講師プロフィール
平成14年10月
弁護士登録（神奈川県弁護士会）
消費者問題、労働問題を多く取り扱う事務所所属
平成24年7月
城田法律事務所開設
- 所属等
神奈川県弁護士会消費者問題対策委員会
神奈川県建設工事紛争審査会
横浜市開発審査会
平塚市監査委員等

■講座内容

- 具体的なトラブル事例や裁判例から改めて労務管理を考える
労働時間・残業代、退職・解雇・雇止め、私傷病による休職への対応など

会場 平塚商工会議所 会議室
定員 40名（定員に達し次第締め切ります）
受講料 無料
共催 一般社団法人全国労働保険事務組合連合会
神奈川支部平塚地区協議会
平塚商工会議所中小企業相談所
申込・問合せ先 平塚商工会議所 経営支援課
〒254-0812平塚市松風町2-10
TEL: 0463-22-2511
FAX: 0463-24-0079

セミナー開催報告

平塚商工会議所中小企業相談所・平塚商工会議所女性会 共催
人手不足解消セミナー
オンラインツールを活用して業務効率化！
人材確保・育成へを開催！！

去る9月19日(木)に平塚商工会議所中小企業相談所・同所女性会（井出佳代子会長）共催にて人手不足解消セミナーオンラインツールを活用して業務効率化！人材確保・育成へ（参加者16名）を実施しました。



当日は、シャイロ総合コンサルティンク(株) 露英一氏にご講演頂き、業務を外注する上での注意点や確保の方法、生成AI等を活用した事例についてお話しを頂きました。受講者の方からは、「業務を見直し、外注出来る部分は検討しても良いかも」「効率的な仕組みを作ることで販路が広がるかも」との声が聞かれ、人手不足等への対応方法や業務効率化について学べる場となり有意義なセミナーとなりました。

担当 経営支援課

神奈川県民共済生活協同組合
横浜市中央区桜木町1-1-8-2 県民共済プラザビル

県民共済

お問い合わせ 湘南プラザ

TEL **0463-23-3030**

平日 9:30～18:00(土・日・祝日を除く)



あなたのお店あなたの暮らしを元気にする
あれこれ便利なお店です！

包装の サントク



■袖ヶ浜本店 平塚市袖ヶ浜19-22 TEL0463-24-2249
■明石町店 平塚市明石町13-16 TEL0463-21-2249

各種包装資材・ポリ袋・紙袋・包装紙・箱・リボン
各種食品包材・食品容器・業務用洗剤・店舗用品
文具事務用品・典礼用品・各種オリジナル品作成

相続よるす相談所

相続無料相談会開催中

- 相続手続
- 遺言作成
- 成年後見
- 終活支援



行政書士FP武井事務所
所長 武井敦司

〒254-0075 神奈川県平塚市中原3-11-1
TEL 0463-36-7111
FAX 0463-36-3111
E-mail takei@shonan.104.net
http://takei-office.net/

家族葬から大型葬まで細やかにお手伝い／ご法事も承ります



湘和会堂 平塚



カルチャー BONDS 平塚



湘和会堂 金目



湘和礼葬館 真土

もしもの時は 365日 24時間対応

☎0120-24-8130

平安レイサー・ビス株式会社

直営葬祭ホール

- 産業廃棄物中間処理(破碎)工場
- 産業廃棄物収集運搬業
- 一般廃棄物収集運搬業
- OA 機器・消耗品総合販売
- 非鉄金属屑総合問屋

ISO 14001 認証取得工場

カナキン株式会社

■本社 〒254-0016 神奈川県平塚市東八幡3-1-1

■中間処理工場 〒254-0016 神奈川県平塚市東八幡3-1-1 TEL 0463-21-1011 FAX 0463-31-1030

■営業所 〒259-1122 神奈川県伊勢原市小箱籠1145-1 TEL 0463-91-1717 FAX 0463-91-2345



女性会だより

研修・親睦バス旅行

9月12日(木) 築地・両国国技館
今年度の研修・親睦旅行は会員交流委員会と企画研修委員会の合同企画。会員25名が参加しました。



昆布のお話に興味津々
昆布のお話に興味津々
昆布のお話に興味津々

観光協会のガイドさんが昼食までの時間、築地の場外市場を案内してくれました。吹田商店さんでお店の歴史や昆布の説明を聞きました。試食させていただいた塩昆布がとても味わい深かったです。

8時半に会議所前に集合し、大型バスで出発。お天気にも恵まれ、行きはバスからおしゃべりを楽しみました。1時間程度で築地に到着する予定でしたが、渋滞に巻き込まれ、到着が遅れました。その後はいよいよ、築地場外市場での買い物です。皆、持ちきれないくらい沢山のお土産を購入しました。その後はバスで両国国技館に移動し、大相撲観戦。大磯町出身の湘南乃海関を皆で応援しました。取り組み終了後は、湘南乃海関と一緒に写真撮影ができました。



頑張れ湘南乃海関！

長時間のバス旅行でしたが、終始笑顔とおしゃべりが絶えず、会員同士の親睦を深めることができました。

人手不足解消セミナー

9月19日(木)

運送・土木・飲食など様々な業種で人手不足は深刻です。皆さん熱心に聴講されていました。自社の改善をデジタル活用でできないか、オンラインツールを使った人材確保・育成の方法など便利なツールも沢山教



ジャイロ総合コンサルティング 露 英一氏

えて頂きとても参考になりました。総務 浅沼淑子

第19回 9月10日(火) 10名参加



「簡単にできるダンベル体操講座」
株式会社 田中紙店
田中洋子会員

講師の感想

皆さまのご協力でも楽しんでセミナーを開催できました。

参加者の声

楽しいセミナーがありがとうございました。手軽にいつでもできるのが良いですね。継続は力なり。頑張ります！

担当 経営支援課 22-2511

青年部だより

令和6年度9月定例会

経営者や管理職・リーダーの方々は、自社従業員やお客様との信頼関係構築を大切にされていることかと存じます。またその上で『伝え方』に関し、悩み・課題をお持ちの方も多いのではないのでしょうか。

日本でも近年よく耳にする、心理的安全性。Google社が「チームの生産性・パフォーマンスを高める最も重要な要素は心理的安全性である」と発表したことで、大きく注目されました。9月定例会では、その必要性と、心理的安全性を高める



為に特に大切な『伝わる言い方』を、参加者同士交流するワークショップメインの研修で学び合って頂

きました。そして、ビジネスリーダーとして自社従業員やお客様とのより良いコミュニケーションの実現、さらにはビジネスにおいて成果をあげることを目的とし、皆様のビジネスはもう一つの、人生そのものが豊になる為の気づきや学びの先駆けとなる機会をご提供できたかと存じます。

研修直後には、『とても楽しく学ぶことができました』や、翌日には『早速、従業員との関わりで実践してみました！』等のとても嬉しいフィードバックも頂戴しました。特別講師を務めてくださいました株式会社 社夢育 松井裕志様からは、「真剣にそして楽しみながら研修にご参加くださった皆さんから、良いエネルギー



ーを頂きました。そして私自身、とても楽しく研修をさせて頂けました。」とお言葉を頂戴しました。また、現役会員だけでなく、多くのOB・OG、オファザーバー、賛助会員にもご参加頂き、YEGが目的としている『研鑽と交流』も達成できたと感じております。今後も、自社では当然のことながら、YEGにおいてもさらに心理的安全性が高くなることに貢献したく存じます。最後になりましたが、本定例会にご参加くださった皆様、応援してくださった方に、心から感謝申し上げます。

ビジネス研修委員会
理事 反町 弥生

平塚市勤労者共済会

加入事業所募集中

宿泊助成をはじめ、人間ドックの受診やインフルエンザ予防接種への助成のほか、祝金、見舞金の給付。バスツアーや教養講座の実施。各種チケットの割引あっせんなど

月700円の会費で、事業所の福利厚生事業を応援！

【お問合せ】平塚市追分1-24(平塚市勤労会館内)
TEL 0463-35-3399 FAX 0463-35-1300
ホームページ <https://www.hira-kyosai.org/>

燃料 オイル

お届けします!!

取扱い商品
灯油・軽油・重油・潤滑油・LPガス等

環境に配慮したENEOS製品を製油所からの大型ローリー直送または弊社の平塚オイルヤードより小型ローリーにて工場・施設の皆様へお届けしております。

お問い合わせ
〒254-0021 神奈川県平塚市長瀬 1-13
0120-70-0201
FAX 0463-23-3750
<http://www.sagami-oil.co.jp>

相模石油株式会社



平塚商工会議所会員さんクローズアップ！ わが街の素敵なお店・会社の紹介



株式会社 シ・ワールド

代表取締役 黒坂 健矢さん

日本のサーフィンのメッカとも称される湘南。平塚に本社工場を置く弊社シ・ワールドは、創業40余年になる国産ウエットスーツ製造・卸売会社です。サーフィン用がメインですが、ウインドサーフィンやダイビング、SUP、さらには消防や漁業用まであらゆるウエットスーツを手がけています。取扱ブランドは「AXXE Classic」「AXXE」「BREAKER OUT」、サーフギアブランド「SurfGrip」です。

商工会議所に加入するきっかけは、海外へ輸出する機会が増してきている中、原産地証明書を求められる機会が多くなってきたからにほかなりません。

2020年、これまでのウエットスーツのファスナーシステムの常識を覆した弊社が開発したHYBRID U-ZIP® (ハイブリッドUジップ®) は、国内市場だけにとどまらず海外へと波及するまでに成長しています。自社ブランドのみならず、その勢いは、韓国・台湾はもちろん、アメリカ・オーストラリア・フランス・スペイン・スウェーデンといった国々からもOEMのオファーをいただくようになっています。2023年は、世界的ハイブランド「Dior」のウエットスーツをここ平塚の地で製造いたしました。そうした数々のありがたいお話も弊社工場スタッフ陣の「匠」のワザにあると確信しています。工場と言えども我々の作るウエットスーツは、全てハンドメイドなのです。

丁寧な日本のモノづくりが評価されていることを日々実感しつつ、社員一同、平塚から世界へ羽ばたいていく所存です。



■株式会社 シ・ワールド

〒254-0014 平塚市四之宮2-4-35

TEL: 0463-23-6720

URL: www.cworld.co.jp

Instagramは
こちらから▶▶



有限会社 山下商事 ドッグサロンパピーラブ

代表取締役 山下 測士さん 取締役 山下 昌代さん

平塚市宝町1-1ラスカ内にて、ドッグサロンを行っております。トリミングやペット用品の販売、ペットホテルを中心に営業しております。今年で37周年を迎えることが出来ました。これまでたくさんのお客様やワンちゃん達との素敵な出会いがあり、そして多くの方々に支えられ今に至ります。創業当初より当店のモットーはお客様の気持ちに寄り添いコミュニケーションを大切にすることです。日頃からきめ細やかなサービスを提供し、接客販売を行っております。当店のような小規模店が自店の『売り』自店の『価値』とは何か？を考えてみるとそれはお客様との信頼関係から出来る『絆づくり』が最も重要であると考えます。

そして一人でも多くのお客様に支持される専門店をめざしていくことが顧客獲得に繋がっていくと感じます。トリミングにおいても高度な技術は勿論ですが、ワンちゃんの身体に負担をかけないよう丁寧なトリミングを心掛けております。

また、ワンちゃんの性格や体調、状況に合わせた、ケアアイテムの相談やアドバイスも積極的に行っております。日頃の活動はHP内にあるfacebookを中心に発信しておりますので是非お気軽にご覧ください。ラスカ平塚に寄った際には是非お声がけください。お買い物や美容室の間にワンちゃんもトリミングしちゃいましょう！長年のトリミング経験を生かし飼い主様とワンちゃんから信頼していただけるよう今後も努力して参りますのでよろしくお願い致します。

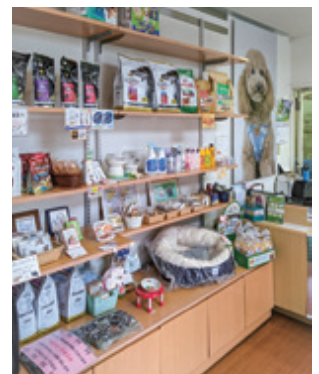

■有限会社 山下商事 ドッグサロンパピーラブ

〒254-0034 平塚市宝町1-1 ラスカ平塚 1階

TEL: 0463-23-2954

URL: http://dogsalon-puppylove.com/



●地域総合経済団体である商工会議所の組織力を高め、地域の未来を創造しましょう！

会員増強キャンペーン実施中！

平塚市内のお知り合いの事業者さま・お取引先さまをご紹介下さい。

平塚商工会議所は皆様の経営を寄り添ってサポート致します。 お問合せ：総務課 業務担当 22-2510

商工会議所がご支援する無担保・無保証人の融資制度
小規模事業者経営改善融資制度

マル経融資のご案内

マル経融資とは 経営改善を図ろうとする小規模事業者の方々を支援するため平塚商工会議所の推薦により、無担保・無保証人で融資を受けられる、国の公的融資制度です。(貸出機関 日本政策金融公庫)

こんなご利用ができます

- 配達用の車を買いたい。
- 店舗を改装したい。
- 大量注文あり、当面の運転資金が必要。
- 業務拡大・販売促進のための広告宣伝をしたい。等々

ご利用いただける方

平塚商工会議所の経営指導を原則6ヶ月以上受けている小規模事業者で以下のすべてに該当する方

1. 常時使用する従業員数が20人以下(商業・サービス業は5人以下)の法人・個人事業主(宿泊業・娯楽業の従業員数は20人以下)。
2. 納期の到来している所得税・法人税・事業税・市県民税を完納している方。
3. 商工業者であり日本政策金融公庫の融資対象業種を営んでいる方。
4. 許認可を必要とする業種は、その許認可を受けている方。
5. 最近1年以上事業を営んでいる方。



融資内容

融資限度額	2,000万円以内
利率	年利1.45% (2024年9月2日現在) <small>融資利率は金融情勢により変わることがあります。</small>
ご返済期間	運転資金 7年以内 (据置期間1年以内) 設備資金 10年以内 (据置期間2年以内)
ご返済方法	月賦返済 (銀行口座からの口座振替による元金均等返済)

この融資制度は商工会議所が小規模事業者の方の相談を受け、融資審査を経て日本政策金融公庫へ推薦いたします。ご利用の際には別途必要書類等のご提出をお願いいたします。

※ご融資には審査がございます。お借入のご希望に沿えない場合や借入金額に制限がありますことを予めご了承下さい。

平塚市の利子補給制度はじまりました!

対象者: 平塚商工会議所の推薦を受け、マル経融資を受けた方で平塚市内において原則1年以上事業を営み市税を完納している方。

申請の際は経営指導員がお手伝いします。 **約定利息の24ヶ月分を1/2補助します!**

【お問合せ】 平塚商工会議所 経営支援課 TEL 22-2511

一般社団法人 平塚市観光協会



観光風景写真コンクール作品で綴る 湘南ひらつか観光写真カレンダー

四季折々の景観が満載!

お近くの販売店でお買い求めください

- 販売金額 1000円(税込)
- サイズ 594×420ミリ カラー 13枚綴り メモ書きスペースあり
第55回観光風景写真コンクールの作品の中から選定
- 発行 一般社団法人 平塚市観光協会
- 販売場所
 - ひらつか市民プラザみなくる平塚 (平塚市観光協会事務所)
 - サクラ書店 (ラスカ平塚店 高村店) ● 田中紙店 ● 平塚市勤労会館
 - カフェデスポルパード ● 有隣堂 (ららぽーと湘南平塚店)
 - 平塚市漁業協同組合 ● その他

2025年版
発売中!!
1000
円(税込)

■お問合せ 一般社団法人 平塚市観光協会
平塚市紅谷町18-8 TEL 0463-20-5110
営業時間: 10:00~17:00
定休日 水曜(年末年始12月29日~1月3日)

湘南ひらつかナビ ▶▶ 
<https://www.hiratsuka-kankou.com/>

聴く力・伝える力・伝わる力

コミュニケーションスキルUP!
公式YouTubeにて公開中

心とことばの研究所
湘南話し方センター
TEL 0463-58-8740 

 神奈川県信用保証協会

金融支援 **創業支援** **経営支援**

~夢と未来に向けて~
かながわの中小企業を
応援します

 カナモ

随時ご相談をお受けしています
藤沢支店 TEL: 0466(23)0792

 相模石油株式会社

ENEOSでんき 

電気料金の見直しで経費削減しませんか?
"東京電力のお客様"月々の電気代の削減が見込めます。

TEL 0463-22-0201 FAX 0463-23-2590

ホテル サンライフ ガーデン

- ご婚礼
- ご宴会
- ご宿泊

ご葬儀は サン・ライフ

- 平塚斎場
- 平塚南口ファミリーホール
- サカエヤ・ホール
- 平塚西セレモニーホール

11月 平塚商工会議所カレンダー

(10月15日現在)

1 金	●平塚商工会議所「今さら聞けない 電子帳簿保存法・定額減税セミナー」 ●第65回平塚市菊花展(～15日)(平塚八幡宮) ★事業転換・販路開拓相談窓口
2 土	
3 日	文化の日
4 月	振替休日
5 火	●まちなか空き店舗ツアー ★事業転換・販路開拓相談窓口
6 水	
7 木	●平塚市工業会連合会視察研修会(～8日) ●全国商工会議所女性会連合会全国大会 滋賀大会(～8日) ●平塚商工会議所青年部第8回役員会 ●平塚まち活会議 ★事業転換・販路開拓相談窓口
8 金	●圏央道神奈川地区連絡会視察研修会 ★事業転換・販路開拓相談窓口
9 土	●大磯まつり2024(湘南ひらつか名産品出店) ●湘南ベルマーレ VS 北海道コンサドーレ札幌(レモンガスタジアム平塚)
10 日	
11 月	●平塚商工会議所「働き方改革セミナー」 ●(一社)神奈川県商工会議所連合会臨時総会 ●平塚逸品研究会 ●湘南ひらつか名産品協議会熱海視察研修 ●内外情勢調査会平塚支部懇話会
12 火	★事業転換・販路開拓相談窓口
13 水	●平塚商工会議所令和6年度優良従業員・永年勤続従業員表彰 ●令和6年度一般講習会補助事業「中小企業のためのWeb戦略セミナー」 ●平塚市中小工業会環境委員会・平塚市異業種研究会・平塚商工会議所工業部会・新宿工業会 合同視察研修 ●商工懇話会
14 木	●中小企業大学校サテライトゼミ ★事業転換・販路開拓相談窓口
15 金	★事業転換・販路開拓相談窓口

16 土	
17 日	●第168回日商簿記検定試験
18 月	●平塚商工会議所臨時議員総会・議員懇談会
19 火	●平塚商工会議所女性会役員会 ●平塚商工会議所女性会臨時総会 ●平塚商工会議所青年部臨時役員総会 ●平塚まちゼミ結果報告会 ★事業転換・販路開拓相談窓口
20 水	●「平塚市中小工業会・東豊田工業会共催による令和6年度労務管理セミナー」 ●湘南ケーブルネットワーク株取締役会
21 木	●中小企業大学校サテライトゼミ ●湘南ひらつか七夕まつり実行委員会 ★事業転換・販路開拓相談窓口
22 金	●湘南地域異業種グループ連絡会 視察研修会(17:00～懇親会) ★事業転換・販路開拓相談窓口
23 土	勤労感謝の日
24 日	●湘南ひらつかふれあいマーケット(平塚地方卸売市場) ●第12回大門市
25 月	
26 火	●令和6年度神奈川県優良小売店舗表彰式 ●平塚商工会議所青年部第9回役員会 ★事業転換・販路開拓相談窓口
27 水	●湘南地区商工会議所会頭・商工会会長懇話会 ●平塚市異業種研究会忘年会
28 木	●神奈川県商工会議所女性会連合会講演会 ●株JRC横浜湘南シティクリエイト第231回取締役会 ★事業転換・販路開拓相談窓口
29 金	★事業転換・販路開拓相談窓口
30 土	●湘南ベルマーレ VS 横浜F・マリノス(レモンガスタジアム平塚) ●二宮金次郎映画上映会

11月 専門家による定期相談のお知らせ

相談事項	相談日	相談内容(例)
法律相談	★5日(火)・18日(月) ※相談時間30分	●契約上の留意点・取引上のトラブル ●事業に係る法的な相談 等
創業相談	★上記カレンダーの「事業転換・販路開拓相談窓口」にて対応いたします。	●事業計画書の作成方法について ●開業資金の借入方法について ●各種創業支援策について 等
税務相談	★8日(金) ※相談時間30分	●帳簿のつけ方や申告の方法 ●事業に係る相続の問題 ●株式会社等を設立するには? 等
特許相談	★13日(水) ※相談時間30分	●新製品やアイデアの特許をとるには? 等
金融相談	★15日(金) ※相談時間30分	●事業資金に関する相談 等
働き方改革相談	★15日(金) ※相談時間60分	●残業時間の上限規制 ●年次有給休暇の季時指定義務 ●働き方改革関連助成金 等
経営・労務相談	★随時開催 ※相談時間30分程度	●事業プランを見てもらいたい ●資金の運用面や企業の体質を改善するには? ●人事・労務管理等のアドバイスが欲しい 等
事業承継相談	★随時開催 ※相談時間90分程度	●事業承継の進め方 ●自社株式等資産の承継 ●事業承継計画策定 等
製造・技術相談	★随時開催 ※相談時間30分程度	●生産管理や製造・技術等について

◆ご利用方法◆ ご相談(★)は予約制となっておりますので、事前に下記までお申込み下さい。なお、相談料については無料です！
平塚商工会議所 地域振興課 TEL.0463-22-2512 / FAX.0463-24-0079
※相談時間枠を超える相談及び業務を直接依頼される場合は別途費用が掛かります。

働きながら、高卒資格を取ろう!
～変えられるのは、未来と自分～

広域通信制(単位制)高等学校
鹿島学園高等学校・鹿島山北高等学校
連携サポート校
KG高等学院 平塚キャンパス

☎0463-22-4647

紅谷町10-12 (平塚駅西口徒歩3分) KG高等学院 平塚

Planning & Design



🏢 神奈川印刷株式会社
〒254-0042 平塚市明石町3番6号 ☎0463-22-3344 0463-21-0234
〒251-0002 藤沢市大瀬2-3-6-A401 ☎0466-22-3111 0466-23-5359

紙面広告掲載企業募集中

【問合せ】総務課 TEL 22-2510

土曜日も無料相談(要予約)実施中!!

TKC全国会所属
税理士法人あおば 湘南支店
https://aoba-tax-shonan.tkcfn.com/

相続、創業、経営改善、融資相談、補助金申請、税金の事
一人で悩まずに税理士へ相談してみませんか?

平塚市八重咲町7-25 八重咲大木ビル201号
TEL:0463-79-5271 FAX:0463-79-5261

シンド建設

新築・増改築・リフォーム

快適な住まいづくりをお手伝いする
SHISHIDO **シンド建設株式会社**

〒254-0013 神奈川県平塚市田村5-1-2-5
■建設業許可:第63389号 ■建築士事務所登録:第9739号

お気軽にご相談ください!
☎ 0120-910-744

発行:平塚商工会議所(平塚市松風町2-10 TEL:22-2510) ●毎月1回1日発行 ●定価:一部100円(会員の購読料は会費に含まれています) ●印刷:神奈川印刷株式会社(平塚市明石町3-6 TEL:22-3344)