令和２年度制度改正に伴う専門家派遣等事業

コロナ禍で生き残れ!!

事業見直しセミナー

ー今、新たな事業が生まれようとしているー

11月6日(金)
14:00～16:00

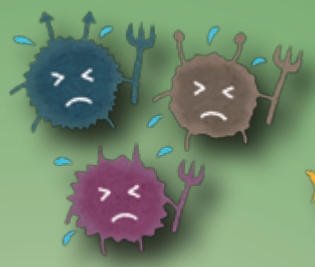

新型コロナウイルスは、未曾有の経済危機をもたらしました。私たちは今後も第二波に備えながら経済活動を行っていく必要があります。今年の春はどのような状況であったか企業はどのような対応を取っていったのかを踏まえながら、次の一歩を考えていきましょう。

ーSEMINAR MENUー

働き方改革など労働法制改正とコロナ禍での働き方
コロナ禍での国内消費や観光などの経済状況
▶ コロナ禍でも有効だった販促方法、成功失敗事例
第二波に備えた事業拡大に向けた取り組み

© 2020 HIRATSUKA CCI

▶たたかう
どうぐ
そうび
にげる

参加費　無料
会　場　平塚商工会議所（平塚市松風町2-10）
申　込　下記申込書をFAX（10月30日(金)〆切）
▶講　師　小島 慎一 / 中小企業診断士
問合せ　平塚商工会議所 経営支援課
TEL:0463-22-2511/FAX:0463-24-0079
主　催　平塚商工会議所 中小企業相談所

経営者と目線を合わせつつ会社の成長と従業員の満足の両立を図るコンサルティングで良い会社づくりに貢献。業種問わず多角的な視点から幅広いサポート力を身上としている。

平塚商工会議所経営支援課 宛　　FAX:0463-24-0079

◆事業所名：＿＿＿＿＿＿＿＿　◆TEL：＿＿＿＿＿＿＿＿

◆所 在 地：＿＿＿＿＿＿＿＿　◆FAX：＿＿＿＿＿＿＿＿

◆お 名 前：＿＿＿＿＿＿＿＿

※ご記入いただいた個人情報は、セミナー開催目的にのみ使用いたします。